

Radara Takılanlar

TEKNİK ANALİZ				
Hisse Senetleri		BIST	Döviz	Emtia
İndikatörler	Destek/Direnç	Spot	VIOP	

Piyasa Ekranı

## MACD

AL Verenler		SAT Verenler	
TMSN	GUBRF	VAKKO	BOSSA
TATGD	EGEEN	ULKER	ANACM
HALKB	DEVA	SAMAT	
OTKAR	NIBAS	GSDHO	
MGROS	FONET	BRISA	

## Güç Göstergeleri Olumlu

OLUMLU	
GARAN	ISGYO
ISCTR	BIZIM
AKBNK	FONER
TSKB	TMSN
SISE	OTKAR

## Güç Göstergeleri Zayıf

ZAYIF	
ASELS	
TTKOM	
ALKA	

## Yüksek Hacimliler

Yüksek Hacim	
OTKAR	HEKTS
TMSN	TSKB
CCOLA	
GLYHO	
BIZIM	

## Göstergeleri Dipte\*

Dip	
TUPRS	ALKA
CLEBI	DGKLB
ARCLK	TOASO
YATAS	PRKME
PGSUS	KOZAA

## Para Giriş/Çıkışları

Hisse	Giriş	Hisse	Çıkış
GARAN	39.7	EKGYO	-40.2
ZOREN	8.6	EREGL	-8.4
GLYHO	8.3	HALKB	-6.7
THYAO	6.7	SAHOL	-5.4
ASELS	4.8	TUPRS	-3.3

## 20/50 Gün Ortalama Kesişmesi

Yukarı		Aşağı	
VKGYO		-	
OZGYO			
TIRE			
LIDFA			
FFKRL			

## 200 Günlük Ortalama-Fiyat Kesişmesi

Yukarı		Aşağı	
TTRAK	AKCNS	TACTR	
OZKGY	ADESE	SERVE	
OZGYO	CRDFA	PNSUT	
CUSAN	SANFM	COSMO	
BIZIM			

İlk 5 kurum, milyon TL

\* Göstergeleri dipte olanlar, Stoch, RSI, DI, MFI, WillR, CCI indikatör ortalaması en düşük olan hisseler arasından seçilmektedir.

## TEKNİK ANALİZ

Radara  
Takanlar

Hisse Senetleri

BIST

Döviz

Emtia

Piyasa Ekranı

İndikatörler

Destek/Direnç

Spot

VIOP

BIST Hisseleri Trend Takip Listesi - Destek ve Direnç Seviyeleri															
Hisse	Son Değer	SAATLİK			GÜNLÜK						Pivot				
		Takip Seviyesi	TS'ye Uzaklık	TS'ye Göre Durum	Takip Seviyesi	TS'ye Uzaklık	TS'ye Göre Durum	Tarih	Değişim Değeri*	Getiri*	Destek-1	Destek-2	Direnç-1	Direnç-2	
XU100	120702	117,090	3.09%	OLUMLU	109000	10.74%	OLUMLU	11/12/2017	108100	11.7%	120092	119393	118262	120791	121922
XU030	147880	143,264	3.22%	OLUMLU	134767	9.73%	OLUMLU	08/12/2017	132182	11.9%	147057	146115	144589	148000	149526
XBANK	192,443	177,651	8.33%	OLUMLU	175558	9.62%	OLUMLU	11/12/2017	160094	20.2%	189,948	187,087	182,460	192,808	197435
XU0300218	149.925	145.787	2.84%	OLUMLU	138.330	8.38%	OLUMLU	08/12/2017	136.73	9.7%	148.892	147.669	145.692	150.114	152.092
GARAN	12.36	11.25	9.90%	OLUMLU	10.95	12.83%	OLUMLU	14/12/2017	10.09	22.5%	12.12	11.85	11.41	12.39	12.83
HALKB	10.47	10.29	1.75%	OLUMLU	9.78	7.06%	OLUMLU	11/12/2017	10.15	3.2%	10.49	10.44	10.34	10.55	10.64
ISCTR	8.22	7.38	11.44%	OLUMLU	7.42	10.82%	OLUMLU	26/12/2017	6.75	21.8%	8.13	8.02	7.84	8.24	8.42
VAKBN	7.57	7.07	7.09%	OLUMLU	6.86	10.36%	OLUMLU	12/12/2017	6.22	21.7%	7.48	7.38	7.22	7.58	7.74
YKBNK	4.78	4.49	6.55%	OLUMLU	4.25	12.47%	OLUMLU	29/12/2017	4.32	10.6%	4.74	4.67	4.57	4.80	4.91
AKCNS	11.42	11.25	1.54%	OLUMLU	11.02	3.64%	OLUMLU	12/01/2018	11.11	2.8%	11.43	11.40	11.34	11.46	11.52
TMSN	7.94	7.72	2.88%	OLUMLU	6.95	14.24%	OLUMLU	22/11/2017	6.95	14.2%	7.88	7.77	7.59	7.99	8.17
AKGRT	3.93	3.78	3.92%	OLUMLU	3.61	8.80%	OLUMLU	26/09/2016	1.93	103.5%	3.93	3.90	3.84	3.97	4.02
AKSA	14.34	14.05	2.03%	NÖTR	13.24	8.31%	OLUMLU	02/01/2018	13.01	10.2%	14.37	14.25	14.05	14.50	14.69
AKSEN	4.89	4.69	4.18%	OLUMLU	4.38	11.70%	OLUMLU	07/12/2017	3.80	28.7%	4.88	4.82	4.74	4.93	5.02
ALARK	7.16	7.20	-0.57%	ZAYIF	6.91	3.59%	OLUMLU	15/12/2017	6.89	3.9%	7.14	7.12	7.08	7.16	7.20
ARCLK	19.87	20.31	-2.18%	ZAYIF	20.96	-5.21%	ZAYIF	16/01/2018	20.10	-1.1%	19.93	19.85	19.70	20.02	20.16
ASELS	32.56	32.39	0.53%	NÖTR	29.56	10.16%	OLUMLU	09/11/2016	9.57	240.2%	32.65	32.29	31.69	33.02	33.61
BOLUC	6.03	5.84	3.33%	OLUMLU	5.40	11.67%	OLUMLU	02/01/2018	5.40	11.7%	6.02	5.99	5.93	6.05	6.11
AYGAZ	15.69	15.95	-1.60%	ZAYIF	15.49	1.27%	OLUMLU	15/12/2017	15.18	3.4%	15.77	15.65	15.46	15.89	16.08
BIMAS	76.70	76.07	0.82%	OLUMLU	74.63	2.77%	OLUMLU	25/12/2017	77.18	-0.6%	76.38	76.02	75.43	76.75	77.33
CCOLA	38.08	36.18	5.25%	OLUMLU	35.46	7.40%	OLUMLU	09/01/2018	35.86	6.2%	37.74	37.20	36.32	38.28	39.16
CIMSA	14.26	14.17	0.64%	NÖTR	13.77	3.54%	OLUMLU	08/01/2018	14.13	0.9%	14.26	14.24	14.20	14.28	14.32
CLEBI	34.60	36.05	-4.03%	ZAYIF	37.69	-8.20%	ZAYIF	25/01/2018	35.34	-2.1%	34.87	34.48	33.85	35.26	35.89
DOAS	8.51	8.51	0.04%	OLUMLU	8.33	2.11%	OLUMLU	18/12/2017	8.09	5.2%	8.54	8.49	8.42	8.58	8.66
BIZIM	8.10	7.73	4.80%	OLUMLU	7.36	10.07%	OLUMLU	18/12/2017	7.43	9.0%	8.01	7.88	7.68	8.14	8.34
SODA	5.08	5.07	0.21%	NÖTR	5.33	-4.71%	ZAYIF	15/01/2018	4.96	2.4%	5.06	5.04	4.99	5.09	5.13
EKGYO	2.69	2.71	-0.59%	ZAYIF	2.78	-3.28%	ZAYIF	15/01/2018	2.71	-0.7%	2.73	2.68	2.58	2.79	2.88
ENKAI	5.78	5.77	0.10%	OLUMLU	5.60	3.21%	OLUMLU	11/10/2017	5.35	8.0%	5.78	5.72	5.63	5.83	5.93

Devamı için  
tıklayınız

**Tablonun Değerlendirilmesi:** Yukarıdaki tablo, hisse senetlerinin günlük ve saatlik bazdaki hareketli ortalamalarına göre hesaplanan TAKİP SEVİYELERİNE (TS) göre teknik durumlarını "OLUMLU" veya "ZAYIF" olarak ifade etmektedir. Takip seviyesi olarak verilen değerler, hisseler için "OLUMLU" veya "ZAYIF" seyre geçiş seviyeleri olarak düşünülmelidir. Günlük TS "OLUMLU" - Saatlik TS "OLUMLU" ifadesi, her iki TS üzerinde kaldığı sürece yükseliş yönlü hareketin devamı beklentisine işaret etmektedir. Günlük TS "ZAYIF" - Saatlik TS "ZAYIF" ifadesi ise, her iki TS altında kaldığı sürece düşüş yönlü hareketin devamı beklentisine işaret etmektedir.

## TEKNİK ANALİZ

Radara  
Takılanlar

Hisse Senetleri

BIST

Döviz

Emtia

Piyasa Ekranı

İndikatörler

Destek/Direnç

Spot

VIOP

BIST Hisseleri Trend Takip Listesi - Destek ve Direnç Seviyeleri															
Hisse	Son Değer	SAATLİK			GÜNLÜK						Pivot	Destek-1	Destek-2	Direnç-1	Direnç-2
		Takip Seviyesi	TS'ye Uzaklık	TS'ye Göre Durum	Takip Seviyesi	TS'ye Uzaklık	TS'ye Göre Durum	Tarih	Değişim Değeri*	Getiri*					
EREGL	10.07	10.01	0.60%	OLUMLU	9.04	11.42%	OLUMLU	11/01/2017	5.10	97.6%	10.05	10.01	9.94	10.10	10.16
FROTO	63.40	60.80	4.28%	OLUMLU	54.82	15.65%	OLUMLU	12/10/2017	47.78	32.7%	63.00	62.47	61.60	63.53	64.40
GUBRF	4.51	4.36	3.52%	OLUMLU	4.09	10.26%	OLUMLU	18/12/2017	4.02	12.2%	4.46	4.37	4.23	4.55	4.69
IPEKE	5.61	5.68	-1.23%	ZAYIF	5.26	6.65%	OLUMLU	26/12/2017	5.26	6.7%	5.62	5.56	5.46	5.68	5.78
ISGYO	1.45	1.41	2.69%	OLUMLU	1.37	6.10%	OLUMLU	21/12/2017	1.34	8.2%	1.44	1.44	1.42	1.45	1.46
KCHOL	18.54	18.49	0.27%	NÖTR	16.80	10.36%	OLUMLU	04/12/2017	16.80	10.4%	18.43	18.29	18.05	18.58	18.81
KOZAA	6.03	6.16	-2.15%	NÖTR	5.83	3.43%	OLUMLU	18/12/2017	5.83	3.4%	6.06	6.02	5.95	6.10	6.17
KOZAL	40.70	40.78	-0.19%	NÖTR	38.44	5.89%	OLUMLU	18/12/2017	32.53	25.1%	40.83	40.56	40.11	41.11	41.55
KRDMD	3.32	3.32	0.08%	NÖTR	3.07	8.09%	OLUMLU	05/04/2017	1.21	174.9%	3.33	3.30	3.25	3.36	3.41
MGROS	26.96	26.42	2.05%	OLUMLU	27.71	-2.72%	ZAYIF	15/01/2018	25.71	4.9%	26.81	26.63	26.35	26.98	27.27
OTKAR	125.20	119.83	4.48%	OLUMLU	114.20	9.63%	OLUMLU	06/12/2017	114.20	9.6%	123.17	120.61	116.47	125.73	129.87
PETKM	7.97	7.92	0.64%	OLUMLU	7.00	13.91%	OLUMLU	10/01/2017	3.43	132.4%	7.97	7.93	7.86	8.02	8.08
PGSUS	32.48	33.67	-3.54%	ZAYIF	29.83	8.88%	OLUMLU	05/12/2017	28.62	13.5%	32.69	32.33	31.73	33.06	33.65
PRKME	4.02	4.06	-1.08%	NÖTR	4.12	-2.36%	ZAYIF	15/01/2018	4.06	-1.0%	4.03	4.00	3.97	4.05	4.09
SISE	5.17	4.96	4.22%	OLUMLU	4.60	12.40%	OLUMLU	25/12/2017	4.53	14.1%	5.13	5.05	4.92	5.21	5.34
ANACM	3.31	3.22	2.75%	OLUMLU	2.96	11.68%	OLUMLU	17/10/2017	2.23	48.4%	3.34	3.29	3.21	3.39	3.47
TAVHL	22.46	22.06	1.83%	NÖTR	21.00	6.96%	OLUMLU	01/12/2017	19.53	15.0%	22.35	22.23	22.03	22.48	22.67
TCELL	16.44	15.76	4.35%	OLUMLU	14.08	16.72%	OLUMLU	23/12/2016	9.09	80.9%	16.49	16.35	16.11	16.64	16.87
THYAO	15.41	15.46	-0.32%	ZAYIF	12.59	22.44%	OLUMLU	16/01/2017	5.02	207.0%	15.32	15.17	14.94	15.46	15.70
TKFEN	16.00	16.14	-0.87%	ZAYIF	15.06	6.26%	OLUMLU	12/01/2017	6.28	154.9%	15.96	15.75	15.40	16.17	16.52
TOASO	32.20	32.32	-0.36%	NÖTR	29.80	8.05%	OLUMLU	06/01/2017	23.20	38.8%	31.99	31.76	31.37	32.23	32.61
TRGYO	3.29	3.30	-0.29%	ZAYIF	3.20	2.67%	OLUMLU	17/01/2018	3.10	6.1%	3.30	3.26	3.20	3.33	3.40
TRKCM	4.88	4.83	1.04%	OLUMLU	4.67	4.56%	OLUMLU	08/11/2016	2.04	139.2%	4.87	4.84	4.78	4.90	4.96
TTKOM	6.48	6.45	0.47%	NÖTR	6.20	4.54%	OLUMLU	06/12/2017	5.89	10.0%	6.53	6.46	6.33	6.61	6.73
TTRAK	78.80	78.49	0.40%	OLUMLU	75.04	5.01%	OLUMLU	25/12/2017	75.31	4.6%	78.32	77.76	76.87	78.87	79.77
TUPRS	114.70	117.54	-2.42%	ZAYIF	110.00	4.27%	OLUMLU	04/01/2017	64.66	77.4%	114.83	114.15	113.03	115.52	116.63
ULKER	23.26	22.93	1.44%	NÖTR	22.27	4.46%	OLUMLU	18/12/2017	19.45	19.6%	23.53	23.11	22.45	23.94	24.61
AGHOL	28.58	27.78	2.89%	NÖTR	26.26	8.85%	OLUMLU	22/12/2017	22.57	26.6%	28.61	28.44	28.15	28.79	29.07

İlk sayfa için  
tıklayınız

## TEKNİK ANALİZ

Radara  
Takılanlar

Hisse Senetleri

BIST

Döviz

Emtia

Piyasa Ekranı

İndikatörler

Destek/Direnç

Spot

VIOP



## BIST 100

BIST100 haftanın son gününde açılıştan itibaren alıcılıydı. Kapanış 120.702 seviyesinde gerçekleşti. Yakın hedef olarak belirttiğimiz 120-122 bin bandını test etmeye devam ediyoruz. **BIST'te kısa periyot için ortalamalarda yukarı eğilim korunuyor. Dolayısıyla iyimserliğimizi ve yükseliş yönündeki beklentimizi devam ettiriyor, belirttiğimiz bandın üst sınırının da test edilmesini bekliyoruz. Kısa periyotta takip ettiğimiz 117.400-116.500 destek bandı üzerindeki hareket geçerli. Üzerindeki hareket korunduğu sürece iyimser görüş belirtmeye devam ediyor olacağız.** Bu seviye altında yaşanacak kapanışlarda ancak kısa periyot için yeni bir kısa vadeli zayıflama sürecinden bahsetmemiz mümkün olabilecektir.

BIST100 için günlük bazdaki ana trend desteğimiz daha aşağıda, 109.000-110.500 civarında bulunuyor ve yukarı yönlü ana trend geçerli.

120.000-119.500/300-118.200 destek, 121.500/800-122.200-123.500-124.800 direnç.

Trend uzun vade	Trend kısa vade
109,000	119,398

Destekler	Dirençler	Ortalamalar	
119,482	121,312	21 Gün	116,254
118,262	121,922	50 Gün	111,058
117,652	123,142	100 Gün	109,060

Haftalık Bant		Aylık Bant	
116,167	122,969	112,852	124,627

## TEKNİK ANALİZ

Radara  
Takılanlar

Hisse Senetleri

BIST

Döviz

Emtia

Piyasa Ekranı

İndikatörler

Destek/Direnç

Spot

VIOP

## BIST30 VIOP

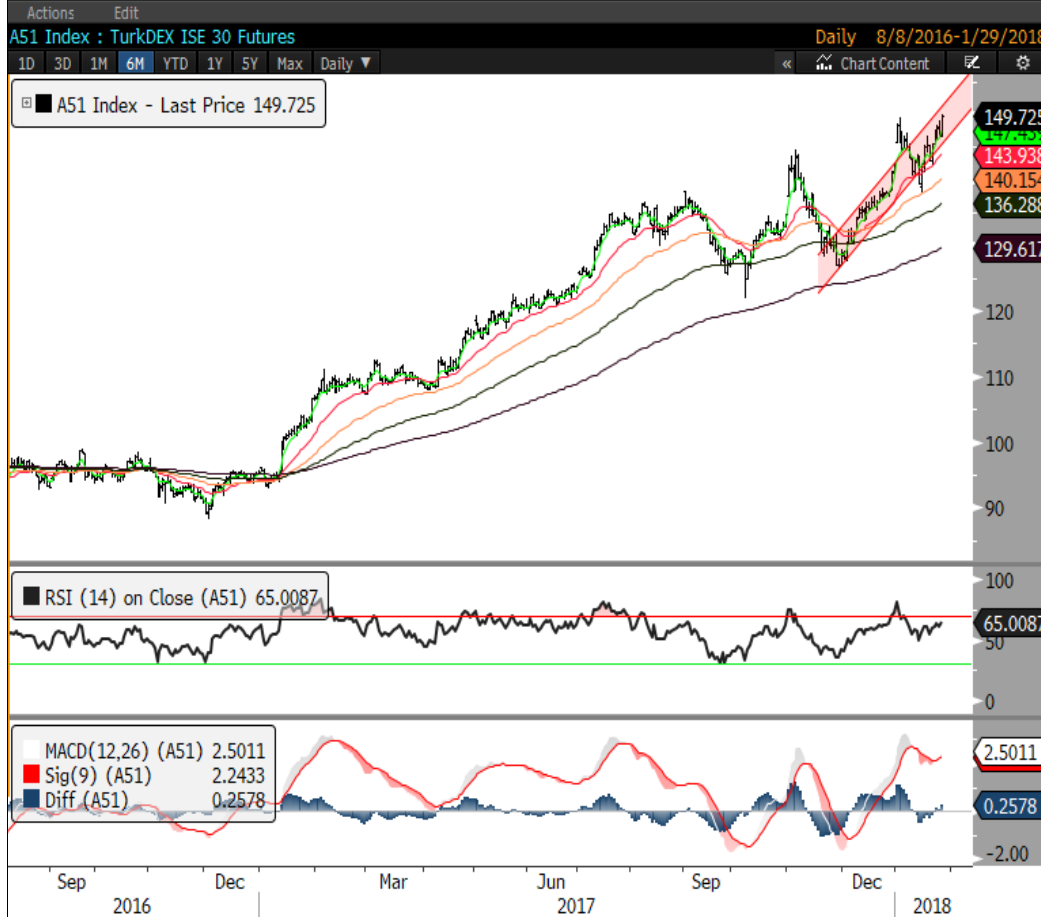

**Şubat vadeli kontratta yukarı trend geçerli.** 149.000 seviyesi üzerinde 151.000 bölgesini hedef olarak değerlendiriyoruz. Bu kontratta saatlik periyot için ortalamalarda yukarı eğilim görmeye devam ediyoruz. **Dolayısıyla iyimserliğimizi, bu paralelde de yükseliş beklentimizi devam ettiriyoruz. 145.800-145.000 saatlik periyot için takip ettiğimiz destek bölgesi.** Üzerindeki hareketin korunması kısa periyotta iyimserliğimizin devamını sağlıyor. 146.800-146.500 bandının da güçlü ara destek bölgesi olduğunu belirtebiliriz.

Şubat vadeli kontrat için günlük bazdaki ana trendimiz daha aşağıda ve 138.000 civarında bulunuyor. Dolayısıyla yukarı yönlü ana trendimizde bir değişiklik yok.

Trend uzun vade	Trend kısa vade
138.330	147.883

Destekler	Dirençler	Ortalamalar	
147.675	150.875	21 Gün	144.741
145.625	152.025	50 Gün	137.933
144.475	154.075	100 Gün	135.303

Haftalık Bant		Aylık Bant	
143.800	152.813	139.925	154.750

	Açık Pozisyon	Açık Pozisyon Değişimi
XU30 Aktif kontrat	409,634	7,587
USD Aktif kontrat	379,089	-1,745

## TEKNİK ANALİZ

Radara  
Takılanlar

Hisse Senetleri

BIST

Döviz

Emtia

Piyasa Ekranı

İndikatörler

Destek/Direnç

Spot

VIOP



	Günlük Destek		Günlük Direnç		Haftalık Bant	
USD/TRY	3.7462	3.7336	3.7676	3.7764	3.723	3.805
EUR/TRY	4.6551	4.6420	4.6755	4.6828	4.5893	4.7220
EUR/USD	1.2385	1.2355	1.2445	1.2475	1.217	1.258
GBP/USD	1.4096	1.4050	1.4198	1.4254	1.3814	1.4401
USD/JPY	108.50	108.26	108.98	109.22	107.65	110.69
USD/CAD	1.2307	1.2280	1.2357	1.2380	1.2205	1.2561
USD/SEK	7.8600	7.8463	7.8897	7.9057	7.757	8.088
USD/CHF	0.9334	0.9311	0.9380	0.9403	0.9230	0.9577
AUD/USD	0.8074	0.8056	0.8116	0.8140	0.793	0.821
NZD/USD	0.7315	0.7294	0.7361	0.7386	0.7182	0.7459

## TEKNİK ANALİZ

Radara  
Takılanlar

Hisse Senetleri

BIST

Döviz

Emtia

Piyasa Ekranı

İndikatörler

Destek/Direnç

Spot

VIOP



	Günlük Destek		Günlük Direnç		Haftalık Bant	
Altın(ONS)	1,345.8	1,343.2	1,351.8	1,355.1	1,314.5	1,370.9
Gram Altın	162.3	161.9	162.9	163.1	159.5	164.7
WTI	66.17	65.96	66.53	66.68	62.80	68.34
Brent	70.33	70.20	70.61	70.76	67.60	72.21
Doğalgaz	3.30	3.25	3.40	3.44	3.02	3.62
Gümüş	17.37	17.32	17.48	17.53	16.89	17.80
Platinyum	1,009.1	1,006.7	1,013.7	1,016.0	972.5	1,036.9
Bakır	7,047.7	7,010.3	7,136.2	7,187.3	6,897.9	7,277.3
Mısır	357.2	356.1	358.9	359.6	353.4	361.1
Buğday	443.8	441.2	448.3	450.2	433.9	454.2

---

**YASAL UYARI:** Burada yer alan yatırım bilgi, yorum ve tavsiyeleri yatırım danışmanlığı kapsamında değildir. Yatırım danışmanlığı hizmeti, yetkili kuruluşlar tarafından kişilerin risk ve getiri tercihleri dikkate alınarak kişiye özel sunulmaktadır. Burada yer alan yorum ve tavsiyeler ise genel niteliktedir. Bu tavsiyeler mali durumunuz ile risk ve getiri tercihlerinize uygun olmayabilir. Bu nedenle, sadece burada yer alan bilgilere dayanılarak yatırım kararı verilmesi beklentilerinize uygun sonuçlar doğurmayabilir.

Bu rapor ve yorumlardaki yazılar, bilgiler ve grafikler, ulaşılabilen ilk kaynaklardan iyi niyetle ve doğruluğu, geçerliliği, etkinliği velhasıl her ne şekil, suret ve nam altında olursa olsun herhangi bir karara dayanak oluşturması hususunda herhangi bir teminat, garanti oluşturmadan, yalnızca bilgi edinilmesi amacıyla derlenmiştir. İş bu raporlardaki yorumlardan; eksik bilgi ve/veya güncellenme gibi konularda ortaya çıkabilecek zararlardan Akbank T.A.Ş., Ak Yatırım Menkul Değerler A.Ş., Ak Portföy Yönetimi A.Ş. ve çalışanları sorumlu değildir. Akbank T.A.Ş., Ak Yatırım Menkul Değerler A.Ş., Ak Portföy Yönetimi A.Ş her an, hiçbir şekil ve surette ön ihbara ve/veya ihtaraya gerek kalmaksızın söz konusu bilgileri, tavsiyeleri değiştirebilir ve/veya ortadan kaldırabilir. Genel anlamda bilgi vermek amacıyla hazırlanmış olan iş bu rapor ve yorumlar, kapsamı bilgiler, tavsiyeler hiçbir şekil ve surette Akbank T.A.Ş., Ak Yatırım Menkul Değerler A.Ş., Ak Portföy Yönetimi A.Ş 'nin herhangi bir taahhüdünü tazammum etmediğinden, bu bilgilere istinaden her türlü özel ve/veya tüzel kişiler tarafından alınacak kararlar, varılacak sonuçlar, gerçekleştirilecek işlemler ve oluşabilecek her türlü riskler bizatihi bu kişilere ait ve raci olacaktır. Hiçbir şekil ve surette ve her ne nam altında olursa olsun, her türlü gerçek ve/veya tüzel kişinin, gerek doğrudan gerek dolayısı ile ve bu sebeplerle uğrayabileceği her türlü doğrudan ve/veya dolayısıyla oluşacak maddi ve manevi zarar, kar mahrumiyeti, velhasıl her ne nam altında olursa olsun uğrayabileceği zararlardan hiçbir şekil ve surette Akbank T.A.Ş., Ak Yatırım Menkul Değerler A.Ş., Ak Portföy Yönetimi A.Ş. ve çalışanları sorumlu tutulamayacak ve hiçbir şekil ve surette her ne nam altında olursa olsun Akbank T.A.Ş., Ak Yatırım Menkul Değerler A.Ş., Ak Portföy Yönetimi A.Ş. çalışanlarından talepte bulunulmayacaktır.